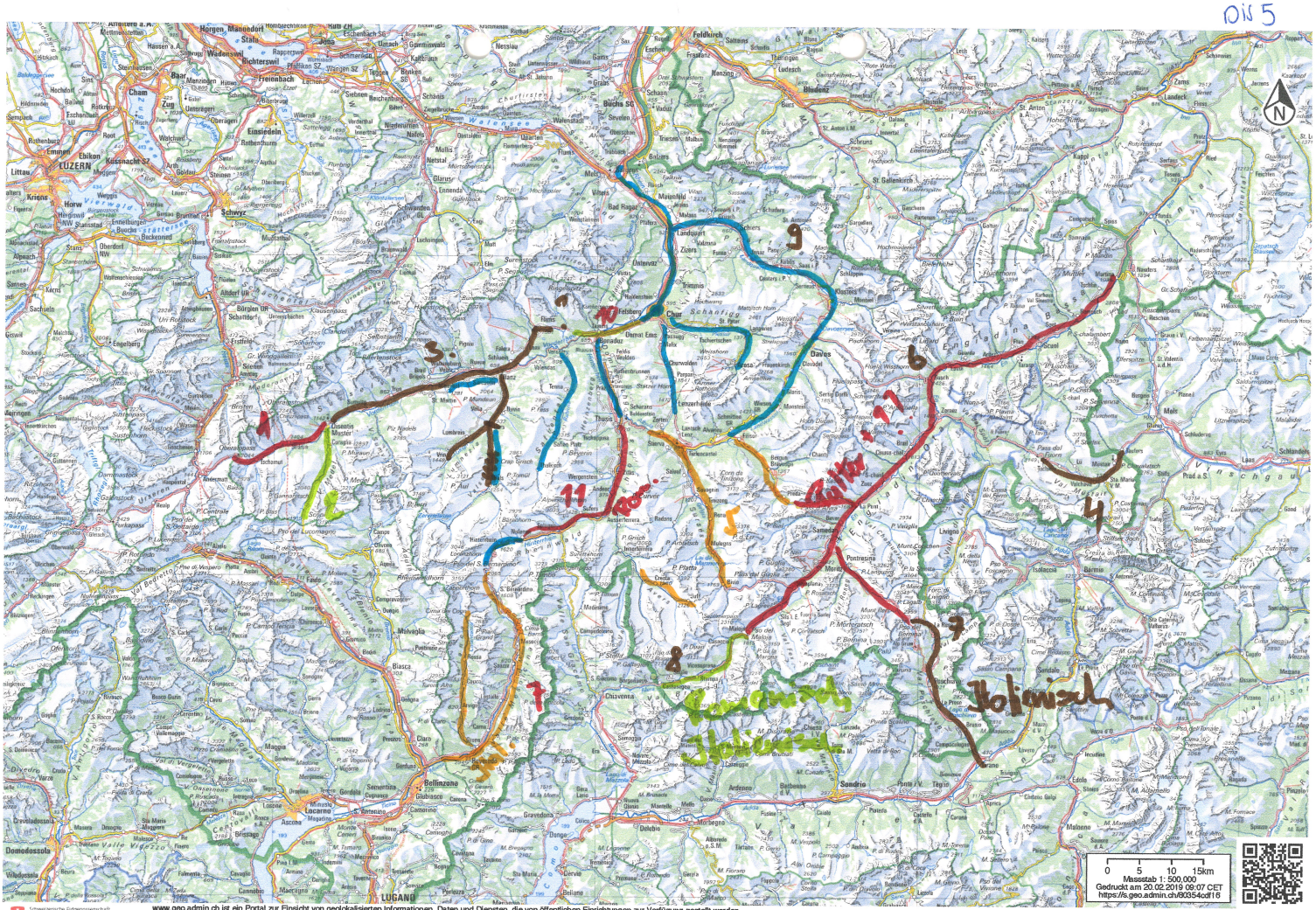
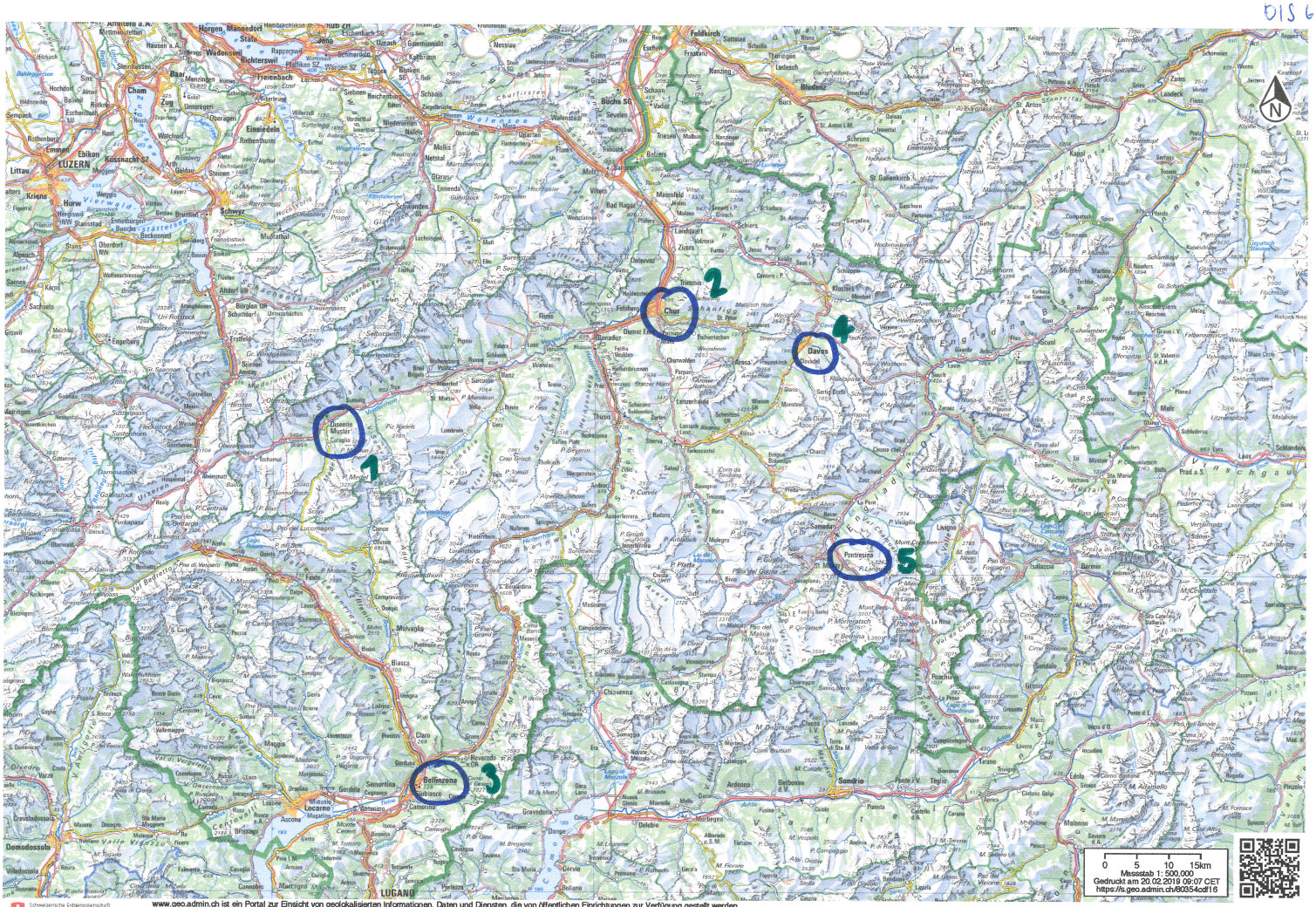
bis 5

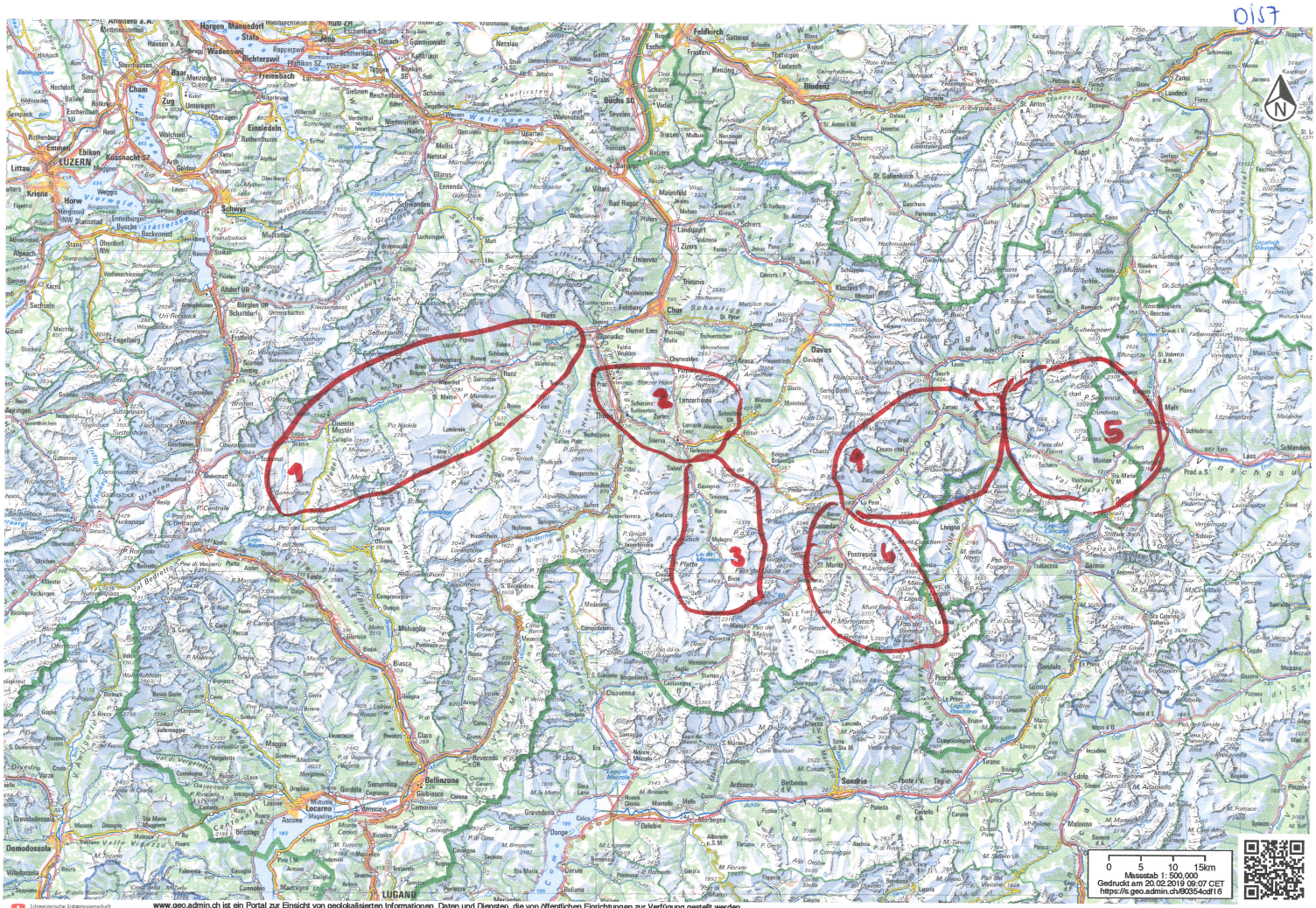

LUZERN
Schwyz
Chur
Davos
Bellinzona
Locarno
LUGANO
Domodossola
Sondrio
Tirano
Poschiavo
Scuol
Zernez
Malojapass
Julierpass
Albulapass
Flüelapass
Ofenpass
Reschenpass
Stilfserjoch
Gotthardpass
Lukmanierpass
Oberalppass
Furkapass
Grimselpass
Nufenenpass
Simplonpass
Splügenpass
San Bernardino
Passo del Maloja
Passo del Bernina
Passo di Livigno
Passo di Foscagno
Passo di Gavia
Passo di Aprica
Passo di Tonale
Passo di Mortirolo
Passo di Gallo
Passo di Vivione
Passo di Croce Domini
Passo di Crocedomini
Passo di Crocedomini
Passo di Crocedom

DIS 6



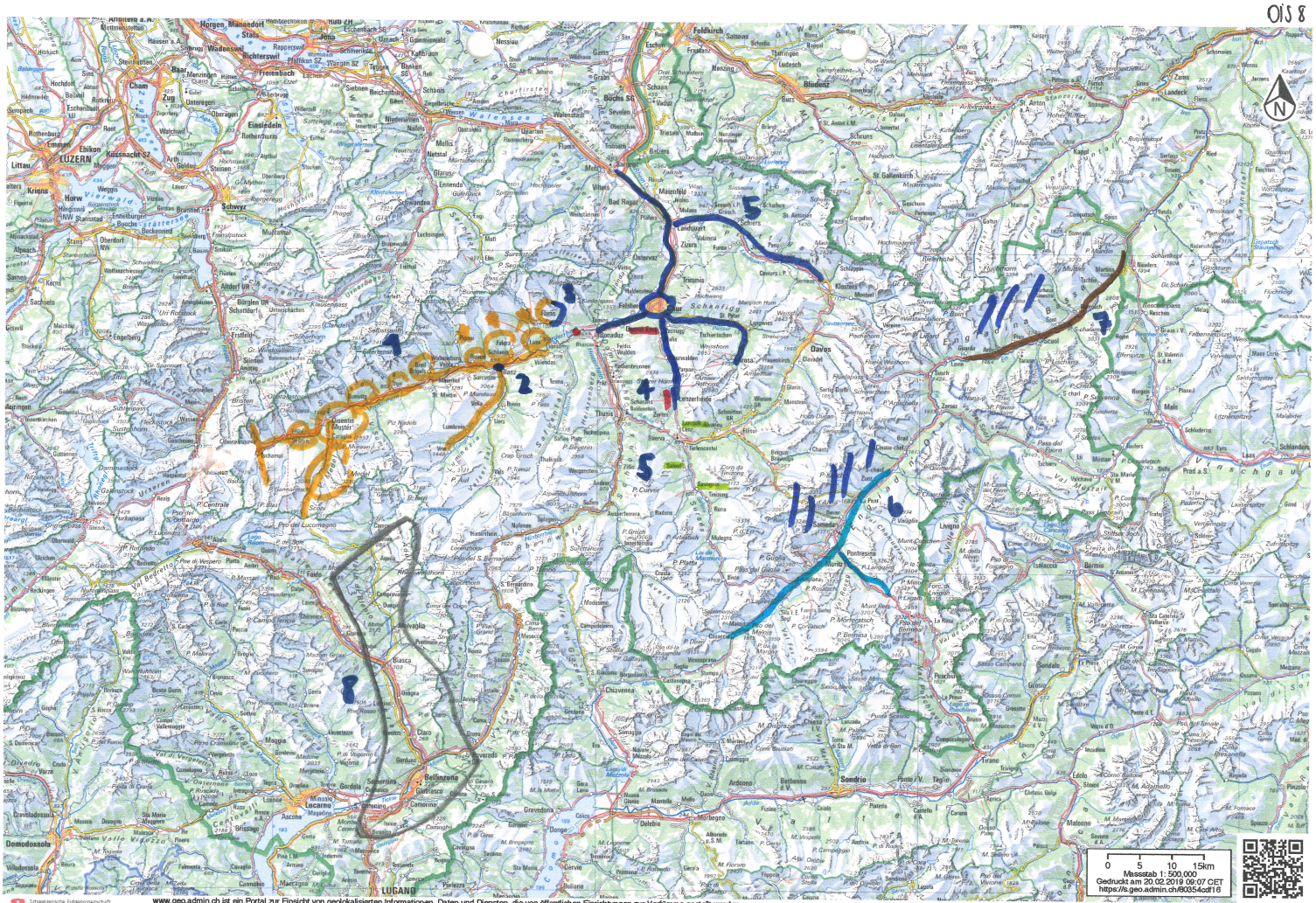
Schweizerische Eidgenossenschaft
Confédération suisse
Confederazione Svizzera
Confederaziun svizra
In collaboration with the cantons

www.geo.admin.ch ist ein Portal zur Einsicht von geolokalisierten Informationen, Daten und Diensten, die von öffentlichen Einrichtungen zur Verfügung gestellt werden
Haftung: Obwohl die Bundesbehörden mit aller Sorgfalt auf die Richtigkeit der veröffentlichten Informationen achten, kann hinsichtlich der inhaltlichen Richtigkeit, Genauigkeit, Aktualität, Zuverlässigkeit und Vollständigkeit dieser Informationen keine Gewährleistung übernommen werden.Copyright, Bundesbehörden der Schweizerischen Eidgenossenschaft. http://www.disclaimer.admin.ch
© swisstopo



Schweizerische Eidgenossenschaft
Confédération suisse
Confederazione Svizzera
Confederaziun svizra
In collaboration with the cantons

www.geo.admin.ch ist ein Portal zur Einsicht von geolokalisierten Informationen, Daten und Diensten, die von öffentlichen Einrichtungen zur Verfügung gestellt werden
Haftung: Obwohl die Bundesbehörden mit aller Sorgfalt auf die Richtigkeit der veröffentlichten Informationen achten, kann hinsichtlich der inhaltlichen Richtigkeit, Genauigkeit, Aktualität, Zuverlässigkeit und Vollständigkeit dieser Informationen keine Gewährleistung übernommen werden.Copyright, Bundesbehörden der Schweizerischen Eidgenossenschaft. http://www.disclaimer.admin.ch
© swisstopo



Schweizerische Eidgenossenschaft
Confédération suisse
Confederazione Svizzera
Confederaziun svizra
In collaboration with the cantons

www.geo.admin.ch ist ein Portal zur Einsicht von geolokalisierten Informationen, Daten und Diensten, die von öffentlichen Einrichtungen zur Verfügung gestellt werden
Haftung: Obwohl die Bundesbehörden mit aller Sorgfalt auf die Richtigkeit der veröffentlichten Informationen achten, kann hinsichtlich der inhaltlichen Richtigkeit, Genauigkeit, Aktualität, Zuverlässigkeit und Vollständigkeit dieser Informationen keine Gewährleistung übernommen werden.Copyright, Bundesbehörden der Schweizerischen Eidgenossenschaft, http://www.disclaimer.admin.ch
© swisstopo